



PRECIO DE REFERENCIA PAGADO AL PRODUCTOR (datos de marzo 2020 sobre 347 industrias)

SÓLIDOS

P_n PANEL SIGLeA
(8.153 liquidaciones)

259,22

\$ POR KG
SÓLIDOS ÚTILES

LITROS

P_n PANEL SIGLeA
(8.153 liquidaciones)

18,08

\$ POR LITRO

+ INFO DE PRECIOS

+1% VARIACIÓN INTERMENSUAL
(contra mes anterior)

+73% VARIACIÓN INTERANUAL
(contra mismo mes año pasado)

0,27

US\$ POR LITRO

Buenos Aires	\$ 18,48
Córdoba	\$ 17,79
Entre Ríos	\$ 17,82
La Pampa	\$ 17,33
Salta	\$ 17,70
San Luis	\$ 18,36
Santa Fe	\$ 18,12
Santiago del Estero	\$ 17,80

COMPOSICIÓN PROMEDIO (%)

3,65

GRASA BUTIROSA

3,38

PROTEÍNA

PRECIO PAGADO AL PRODUCTOR (según Tipificación Láctea)*

Estrato	1	2	3
A	\$ 19,46	\$ 18,97	\$ 19,04
B	\$ 19,73	\$ 18,73	\$ 17,69
C	\$ 19,26	\$ 18,06	\$ 17,87
D	\$ 18,01	\$ 17,80	\$ 17,68
E	\$ 18,15	\$ 17,70	\$ 17,34

Marzo 2020

PARÁMETROS**

Tipo	Estrato UFC	Estrato RCS	Orden	Sólidos
A	Menos de 50	Menos de 200	1	Más de 7,09%
B	Menos de 50	Entre 200 y 300	2	Entre 6,83% y 7,09%
C	Menor a 100	Menos de 400	3	Menor o igual a 6,83%
D	Menor a 100	Entre 400 y 600		
E	Cualquiera	Más de 600		
E	Más de 100	Cualquiera		

*Los precios publicados surgen del promedio del básico + bonificación de calidad por estrato + el promedio de bonificación comercial ponderados por litro.

**Los parámetros higiénicos son fijos, los composicionales varían por mes.

PRODUCCIÓN NACIONAL NUEVA SERIE 2015-2020

VER NOTA TÉCNICA

793,7 M MAR 2020

VARIACIÓN INTERANUAL **+7%** MAR 2020 MAR 2019

VARIACIÓN INTERMENSUAL (prod. Diaria) **-4%** MAR 2020 FEB 2019

VARIACIÓN INTERANUAL ACUMULADA (prod. Diaria) **+8%** ENE - MAR 2020 ENE - MAR 2019

Variación porcentual interanual
 ■ caída mayor al 30%
 ■ caída entre el 20% y el 30%
 ■ caída entre el 10% y el 20%
 ■ caída menor al 10%
 ■ aumento menor al 10%
 ■ aumento entre el 10% y el 20%
 ■ aumento entre el 20% y el 30%
 ■ aumento mayor al 30%

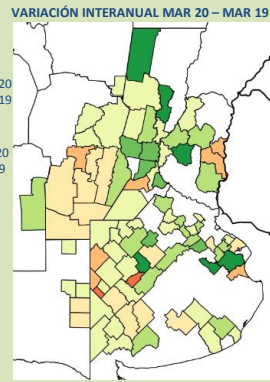

+ INFO DE PRODUCCIÓN PRIMARIA

ELABORACIÓN INDUSTRIAL Y EXISTENCIAS***

VARIACIÓN ELABORACIÓN INDUSTRIAL

+6%

FEB 2020 - FEB 2019

UTILIZACIÓN DE LA CAPACIDAD DE RECIBO INSTALADA

39%

FEB 2020

VARIACIÓN EXISTENCIAS LPE

+54%

FEB 2020 - FEB 2019

+ INFO DE PRODUCCIÓN INDUSTRIAL

+ INFO DE EXISTENCIAS

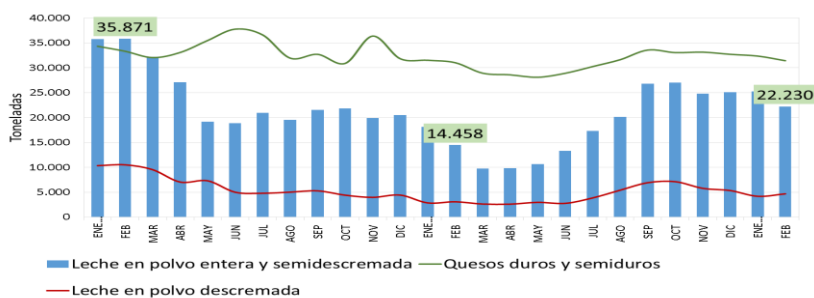

MERCADO INTERNO***

VARIACIÓN DE LAS VENTAS INTERNAS

-6%

FEB 2020

FEB 2019

LECHES FLÚIDAS

+19%

FEB 2020

FEB 2019

LECHES EN POLVO

-3%

FEB 2020

FEB 2019

QUESOS

-7%

FEB 2020

FEB 2019

OTROS PRODUCTOS

EXPORTACIONES***

61.404,7 TN

US\$ 197,5 millones
(ENE-FEB 2020)

VARIACIÓN VOLUMEN

+17%

ENE-FEB 2020

ENE-FEB 2019

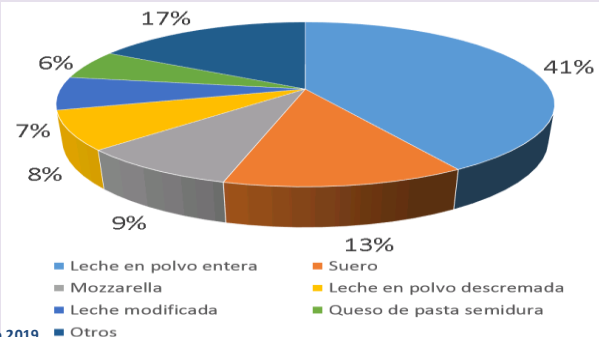

EXPORTACIONES 2019 (TOTAL) – 303.218 TN

+ INFO DE MERCADO EXTERNO

***Tener en cuenta a la hora de analizar las variaciones interanuales que el mes de febrero 2020 tuvo 1 día más que febrero 2019

